Фрагмент разреза в осях П-У М 1:200

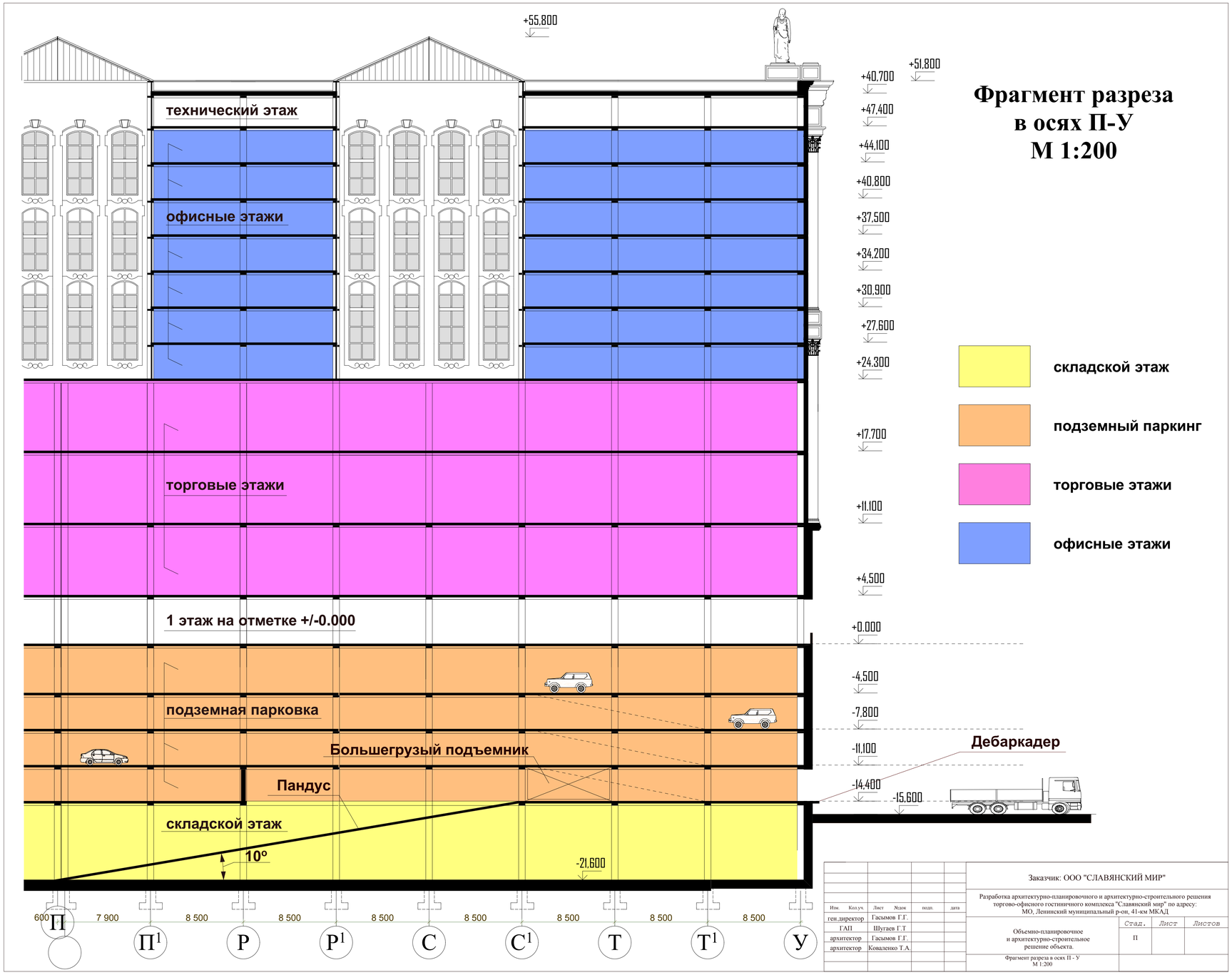

Изм.	Кол.уч.	Лист	Nодок.	подп.	дата
ген.директор		Гасьмов Г.Г.			
ГАП		Шугаев Г.Т.			
архитектор		Гасьмов Г.Г.			
архитектор		Коваленко Т.А.			

Заказчик: ООО "СЛАВЯНСКИЙ МИР"

Разработка архитектурно-планировочного и архитектурно-строительного решения торгово-офисного гостиничного комплекса "Славянский мир" по адресу: МО, Ленинский муниципальный р-он, 41-км МКАД

Объемно-планировочное и архитектурно-строительное решение объекта.

Стад.	Лист	Листов
П		

Фрагмент разреза в осях П - У
М 1:200